

HONOROWA
KSIĘGA ZASŁUŻONYCH
MIASTA I GMINY BRUSY
PAMIĘCI
OBECNYCH I PRZYSZŁYCH POKOLEŃ

Dr Krzysztof Walenta

Urodzony 11 września 1941 r.

uchwałą Rady Miejskiej w Brusach nr XXXIV/292/10 z dnia 29 września 2010 r.

do niniejszej Księgi został wpisany

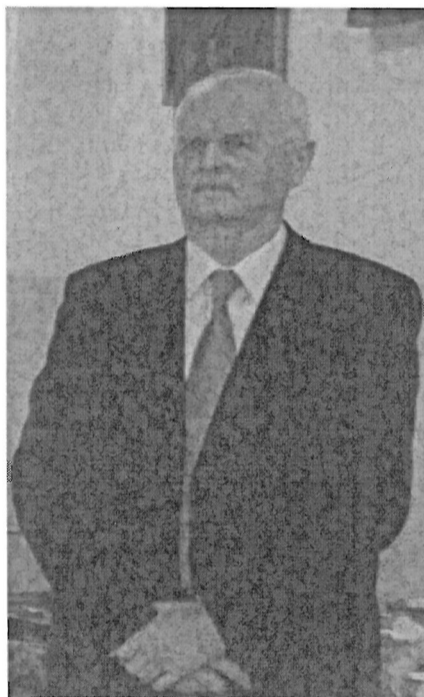

Dr Krzysztof Walenta to ceniony archeolog, nauczyciel akademicki, aktywny naukowiec i redaktor monografii Leśna.

Łódź była miejscem urodzenia dr. Krzysztofa Walenty. Tam uczęszczał do szkoły podstawowej i średniej. W 1961 rozpoczął studia na kierunku archeologia Uniwersytetu Łódzkiego. Po ich ukończeniu pracował na tej uczelni, aż do czasu przejścia na emeryturę w 2007 roku.

Od 1975 Krzysztof Walenta związał się z Leśnem, gdzie rozpoczął badania w pobliskim lesie, w którym gospodarze znaleźli na polach paleniska i urny. Efektem badań było odkrycie dobrze zachowanego grobu książęcego z II wieku n.e. W następnym sezonie odkryto wcześniejsze cmentarzyska kultury łużyckiej i pomorskiej. Taki układ cmentarzysk nie był wcześniej spotykany w innych miejscowościach, a świadczy o ciągłości osadniczej w rejonie Leśna i zapewne na terenie całego Pomorza. Natomiast w rejonie dawnego dworu rodziny Sikorskich odkryto grodzisko średniowieczne i pozostałości fundamentów późniejszej zabudowy pochodzącej z czasów von Leistenów

Rezultaty badań w Leśnie są przedstawiane na międzynarodowych konferencjach, co owocuje zainteresowaniem archeologów i studentów archeologii z różnych krajów Europy takich jak Szwecja, Dania, Norwegia, Francja i Hiszpania i Niemcy. Oprócz wystaw, które były zorganizowane w Brusach, zabytki z Leśna były prezentowane na licznych ekspozycjach m.in. w Warszawie, Bonn, Mediolanie czy Wenecji.

Dzięki długoletniej pracy dr. Walenty, Leśno stało się atrakcyjne turystycznie. Co roku do tej miejscowości przyjeżdża wielu turystów, by zwiedzić Kamienne Kręgi – prawdziwą ostoję historii.

Tytuł Honorowego Obywatela Gminy Brusy należy się dr. Krzysztofowi Walencie za zasługi na rzecz ochrony dziedzictwa kulturowego i historycznego Leśna oraz jej promocji na arenie całej Polski i poza granicami.

Brusy, 2010-10-17

Przewodniczący Rady Miejskiej
/-/ Robert Skórczewski